

屏東縣政府 函

地址：900219屏東縣屏東市自由路527號
承辦人：黃亮瑜
電話：08-7320415#3618
傳真：08-7320185
電子信箱：a330154@oa.pthg.gov.tw

受文者：屏東縣東港鎮以栗國民小學

發文日期：中華民國113年4月25日
發文字號：屏府教學字第11317465100號
速別：普通件
密等及解密條件或保密期限：

附件：如說明五 (5001021_11317465100_1_5001021_11317465100_1.pdf、
5001021_11317465100_1_5001021_11317465100_2.pdf、
5001021_11317465100_1_5001021_11317465100_3.pdf、
5001021_11317465100_1_5001021_11317465100_4.pdf)

主旨：轉知國立臺中教育大學辦理113年5-6月「原住民族教育師資修習原住民族文化及多元文化教育課程」實體研習，請轉知符合法定研習對象之教師報名參加，請查照。

說明：

一、依據國立臺中教育大學113年4月22日臺中大學師培字第1131060214號函辦理。

二、研習資訊及報名方式如下：

(一)研習日期與地點：詳如實體研習課程場次表；倘有異動請以「國立臺中教育大學原住民族教育及文化研究中心」臉書粉絲專頁公告為主。

(二)研習對象：

1、法定研習對象以原住民重點學校或原住民教育班之所有專任教師、專職原住民族語老師、教學支援工作人員及聘任6個月以上之代理代課教師、鐘點教師為主。

2、鼓勵全國高中以下各級學校所屬教師參與。

(三)報名期限及方式：自即日起至研習課程日期前3日截止，

請自行登入全國教師在職進修網，並依該場次招收對象

進行報名，不開放未報名人員參與課程。

(四)公假規定：本課程係屬原住民族委員會及教育部共同委

託辦理之法定研習課程，請惠予同意所屬教師以公假或

補休方式參加研習，惟課務應自理。

三、有關旨揭法定研習課程，係包含實體研習課程及線上研習

課程兩部分，線上研習課程請自行登入教育部磨課師線上

學習平台，搜尋「原住民族教育師資」課程進行修課，並

至教育部國民及學前教育署本土語文資料庫

(https://ipse.k12ea.gov.tw/aborigine_center

/regular_form)，以不需註冊該網站帳號方式填報個人表

單資料，俾利後續進行法定研習課程勾稽作業。

四、相關課程資訊請至臉書搜尋「國立臺中教育大學原住民族

教育及文化研究中心」字串進行查詢，或電洽承辦人員(王

厚仁先生04-22188199)。

五、檢附實體研習課程場次表、線上研習課程操作手冊、線上

研習課程表單填報手冊及原住民重點學校清冊各1份。

正本：各高國中、各國小

副本：本府教育處學務管理科

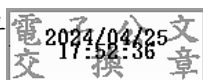

本案依分層負責規定授權業務主管決行

原住民族教育師資

線上研習課程

原住民族委員會
COUNCIL OF INDIGENOUS PEOPLES

註冊及選課方式

原住民族教育法37條、教師法33條及原住民族教育師資修習原住民族文化及多元文化教育課程實施辦法：

專任教師、
專職原住民族語老師、教學支援工作人員

原住民族文化

多元文化教育

實體研習課程

4 小時

4 小時

線上研習課程

14 小時

14 小時

合計

36 小時

擔任六個月以上
代理代課教師、鐘點教師

原住民族文化

多元文化教育

實體研習課程

至少 2 小時

至少 2 小時

線上研習課程

至少 2 小時

至少 2 小時

合計

至少 8 小時

使用 **「教育部磨課師」平臺** 修習課程之教師

原住民族教育師資 線上研習課程_系統註冊方式

線上研習課程網站連結：

開啟「教育部磨課師平臺」首頁

<https://moocs.moe.edu.tw/moocs/#/home>

edu 磨課師+ 依對象 ▾ 依類別 ▾ 依主題發展 ▾

您想學習什麼課程?

登入

edu 磨課師+

掌握自己的學習節奏，多元課程任您挑選！

上課去

最新課程

最熱門、多元的課程都在這，等你來學習！

帳號註冊及登入方式：

由此進入

edu 磨課師+ 依對象 ▾ 依類別 ▾ 依主題展展 ▾

你想學習什麼課程?

登入

edu 磨課師+

掌握自己的學習節奏, 多元課程任您挑選!

上課去

最新課程

最熱門、多元的課程都在這, 等你來學習!

登入註冊方式：

1. 建議所有教師優先使用教育雲端帳號或縣市帳號「OPEN ID」登入。
(高中職、國中小教師皆可使用)

2. 部分私立高中職教師及無法申請教育雲帳號或縣市帳號者，請使用一般帳號登入方式註冊。

1.

使用教育雲端帳號或縣市帳號登入

有縣市 OpenID 帳號的教師、行政人員或學生，由此登入；
若您有教師研習時數的需求，請務必使用本方式登入

全國教師在職進修網
會同步登錄研習時數

2.

使用教育雲一般帳號登入

教育一般會員或 Google+ 或 Facebook 或 LINE，由此登入

全國教師在職進修網
不會同步登錄研習時數

使用臺灣學術網路無線漫遊(TANetRoaming)登入

若您任職或就讀的學校、學術單位已加入漫遊中心，即可使用貴校
之無線帳號密碼進行登入

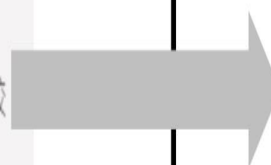

請勿使用此路徑登入

教育雲端帳號登入方式：

如您**無法登入**，
請點選申請「**教育雲端帳號**」

縣市帳號登入方式：

部分帳號可使用「**縣市帳號登入**」

以教育雲端帳號登入使用 教育部雲端課師平臺 所提供的服務

請輸入帳號 @mail.edu.tw

請輸入密碼

請輸入密碼

請輸入密碼

登入

忘記教育雲端帳號 忘記教育雲端密碼

啟用教育雲端帳號 **申請教育雲端帳號**

或

使用縣市帳號登入

一般帳號登入方式：

① 可使用第三方驗證登入 

② 一般帳號註冊建議帳號Mail與

「全國教師在職進修網」Mail相同

使用第三方驗證登入

 使用Google登入

 Sign in with Apple

 Line登入

 因材網登入

教育雲一般帳號登入

* 為必填欄位

* 帳號(e-mail)

* 密碼

 註冊

 登入有問題嗎?

一般帳號登入方式：

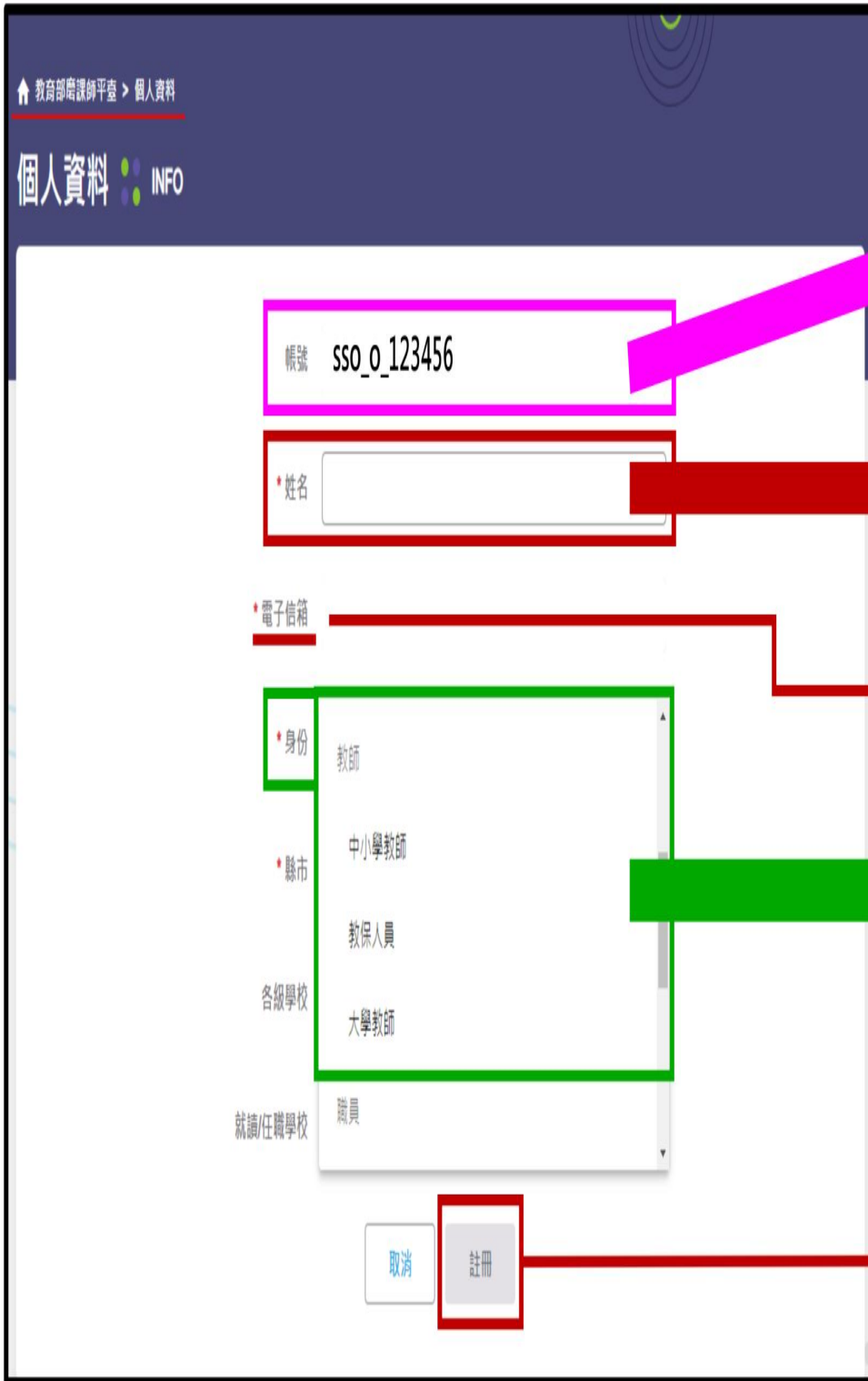

教育部繼續師平室 > 個人資料

個人資料 INFO

帳號 sso_o_123456

*姓名

*電子信箱

*身份 教師

*縣市 中小學教師

教保人員

各級學校 大學教師

就讀/任職學校 預員

取消 註冊

系統自動產生一組帳號
(此帳號須填報至教育部國教署
本土語文資料庫)

建議輸入身分證全名

請輸入聯絡用Mail

必須點選「**教師身分**」
才可以修習線上研習課程

完成註冊

使用 「教育部磨課師」平臺 修習課程之教師

原住民族教育師資 線上研習課程_選課方式

請開啟「教育部磨課師平臺」首頁

<https://moocs.moe.edu.tw/moocs/#/home>

edu 磨課師+ 依對象 ▾ 依類別 ▾ 依主題策展 ▾

你想學習什麼課程?

登入

edu 磨課師+

掌握自己的學習節奏，多元課程任你挑選！

上課去

最新課程

最熱門、多元的課程都在這，等你來學習！

線上研習課程選課方式：

請在搜尋欄位，輸入「原住民族教育師資」，執行搜尋課程。

edu 磨課師+ 依對象 ▾ 依類別 ▾ 依主題策展 ▾

原住民族教育師資 登入

edu 磨課師+

掌握自己的學習節奏，多元課程任您挑選！

上課去

最新課程

最熱門、多元的課程都在這，等你來學習！

線上研習課程選課方式：

課程狀態 ▾ 學習對象 ▾ 課程類別 ▾ 認證時數 ▾ 原住民族教育師資 搜尋

僅有此四門課程
是符合原住民族教育師資
法定研習開設之課程。

代理代課及鐘點教師
也可以直接修習專任教師之課程，
後續若考上正式教師
且分發至原住民重點學校，
則免再重新修習專任教師課程時數。

代理代課、鐘點教師
修習之課程

多元文化教育(代理代課)
★★★★★ 5分 / 46則評論
開課期間 2022/10/01 - 2022/12/31
課程長度 2小時
認證時數 2 研習時數
適用對象 中小學教師

原住民族文化(代理代課)
★★★★★ 5分 / 61則評論
開課期間 2022/10/01 - 2022/12/31
課程長度 2小時
認證時數 2 研習時數
適用對象 中小學教師

專任教師、專職族語教師
、教學支援人員
修習之課程

多元文化教育
★★★★★ 5分 / 127則評論

原住民族文化
★★★★★ 5分 / 124則評論

線上研習課程選課方式：

原住民族文化

原住民族文化

課程簡介 通過標準 課程目標

課程簡介

尚無課程簡介資訊

授課教師

尚無授課教師資訊

台灣原住民族名稱及分布

4分 / 124 則評論

課程學分 師資藝教司-教師專業發展科

課程發展年度 2017

開課期間 2022-10-01 ~ 2022-12-31

課程類別 社會科學 > 教育

課程長度 14 小時

課程時數 14 小時 [研習時數](#)

適用對象 中小學教師

TW

原住民

立即報名

按下「立即報名」鍵後，即可進入課程開始觀看課程影片。

線上研習課程選課方式：

edu 磨課師+ 依對象 ▾ 依類別 ▾ 依主題策展 ▾

原住民民族文化

3-1 憲法與原住民族基本法

各族的視界觀

二、臺灣原住民族社會文化

三、台灣原住民族政策

3-1 憲法與原住民族基本法

各族通論

原住民文化試卷
60pt
未測驗

憲法與原住民族基本法
基本權益入法 地位獲得翻轉?

00:00 / 59:36

各項表列課程類別，皆可下拉選單，選擇課程影片。

可以優先選擇有興趣之課程影片進行觀看。

課程觀看時數達通過門檻即可。

問卷測驗可以重複施測，測驗達60分以上即可。

每一門線上研習課程通過之條件，除了課程觀看時數需達通過門檻外，測驗亦須達60分以上。

線上研習課程選課方式：

螢幕頁面下拉後
會出現選單項目

課程單元	字碼
本課程支援PC版與行動版	
各族的視界觀	
二、臺灣原住民族社會文化	
2-1 原住民族社會與文化(一)	
2-2 原住民族社會與文化(二)	
2-3 原住民族土地空間知識	
2-4 原住民族生態智慧	
三、台灣原住民族政策	
各族通論	
原住民族文化試卷	70pt
未測驗	

課程單元	字碼
2-1 原住民族社會與文化(一)	
2-2 原住民族社會與文化(二)	
2-3 原住民族土地空間知識	
2-4 原住民族生態智慧	
三、台灣原住民族政策	
各族通論	
原住民族文化試卷	70pt
未測驗	

課程單元	字碼
測驗時數	210 分鐘 (25%)
測驗成績	0 分 (0%)

課程通過標準

查詢修課進度：未通過狀態

00:00 / 1:00:06

課程簡介 **通過標準** 筆記 討論區 作業 課程回饋 直播

通過標準

尚未通過
FAILED

閱讀時數 205 分鐘 (24%)
測驗成績 0 分 (0%)

修課證明下載

章節/測驗名稱	學習狀況	完成狀態
本課程支援PC版與行動版	00:00:18	已閱讀
各族的視界觀	00:00:17	已閱讀
【原教新視界】01 邵族的視界觀	03:20:45	已閱讀
【原教新視界】02 拉阿魯娃族的視界觀	00:03:36	已閱讀
【原教新視界】03 阿美族的視界觀	00:00:00	
【原教新視界】04 卑南族的視界觀	00:00:00	

查詢修課進度：通過課程狀態

課程章節 課程簡介 **通過課程進度** 筆記 討論區 作業 課程回饋 目錄

通過課程進度

閱讀時數 105 分鐘 (100%)

通過課程進度

↓ 修課證明下載

章節/測驗名稱	學習狀況	完成狀態
1.踏出當課師的第一步	00:16:09	已通過
2.當課師？聽MOM MOM的話	00:02:05	已通過
3.課程設計四大重點	00:00:09	已通過
4.八仙過海各顯神通的課程設計	00:07:15	已通過
5.知生者，評量也	00:18:16	已通過
6.選一個富創意的風格吧!!	00:04:05	已通過

查詢修課進度：

edu 磨課師+ 依對象 ▾ 依類別 ▾ 依主題策展 ▾

原住民族教育師資

我修的課

開課專區

學習數據

個人資料

登出

edu 磨課師+

掌握自己的學習節奏，多元課程任您挑選！

上課去

磨課師介紹影片(另開新視窗)

最新課程

最熱門、多元的課程都在這，等你來學習！

查詢修課進度：

教育部磨課師平臺 > 我修的課

我修的課 MY LEARNING

不限

課程類別	課程名稱	認證時數	開課期間	學習狀態	課程回饋	學習證明
社會科學,教育	磨課師三分鐘系列(教師極短篇)	1	從 2022-10-01 到 2024-05-12	未通過	✘	
社會科學,教育	原住民族文化	14	從 2022-10-01 到 2022-12-31	通過	✔	↓

每頁筆數 15 頁 1 至 頁 1 < >

通過課程後，
可下載教育部磨課師平臺
研習時數證明

教育部磨課師-研習時數證明：

edu 磨課師+ 自學完課證書

學員姓名

課程名稱

課程製作年度

上課期間	認證時數	通過日期	發證日期
------	------	------	------

全國教師在職進修網-研習時數證明：

全國教師在職進修資訊網 教師個人研習記錄

教師姓名：

服務單位：

性別：

身分證統一編號：

此表研習記錄期間： 2020/3/11 至 2020/5/11

編號	研習名稱	資料來源	研習類型	依據文號	時數/ 學分	日期		研習學校	實得 時數
						開始日期	結束日期		
1	[領綱素養]校訂課程設計 工作坊-二年級看 見wala'	全國教師在職進 修資訊網	非學分班 (校本研習)	[自主辦理]109.03.09 苗栗縣 府府教務字第1090044660號	3.0	2020/04/01	2020/04/01	縣立東河國小	3.0
2	[領綱素養]校訂課程設計 工作坊-看見wala' 的發 展	全國教師在職進 修資訊網	非學分班 (校本研習)	[自主辦理]109.03.09 苗栗縣 府府教務字第1090044660號	3.0	2020/04/08	2020/04/08	縣立東河國小	3.0
3	[素養導向]數位學習工作 坊-因材網在教學上的運 用	全國教師在職進 修資訊網	非學分班 (校本研習)	[自主辦理]109.03.09 苗栗縣 府府教務字第1090044660號	3.0	2020/04/15	2020/04/15	縣立東河國小	3.0
4	【中教 大】-【109/04/25苗栗縣 汶水國小】原住民族師 資教育修習原住民族文 化及多元文化教育課 程-實體課程研習	全國教師在職進 修資訊網	非學分班	[委託辦理]107.02.23教育部臺 教國署原字第1070019479號	8.0	2020/04/25	2020/04/25	國立臺中教育大學	8.0
合計：									17.0

如有需要協助，請聯繫本計畫承辦人員：

! 專任助理_王厚仁

! 專任助理_張育瑄

☎ 04-2218-8199

☎ 04-2218-3308

✉ houjen@mail.ntcu.edu.tw

✉ yuxuan@mail.ntcu.edu.tw

原住民族教育師資

線上研習課程

原住民族委員會
COUNCIL OF INDIGENOUS PEOPLES

表單填報方式

原住民族教育法37條、教師法33條及原住民族教育師資修習原住民族文化及多元文化教育課程實施辦法：

專任教師、
專職原住民族語老師、教學支援工作人員

原住民族文化

多元文化教育

實體研習課程

4 小時

4 小時

線上研習課程

14 小時

14 小時

合計

36 小時

擔任六個月以上
代理代課教師、鐘點教師

原住民族文化

多元文化教育

實體研習課程

至少 2 小時

至少 2 小時

線上研習課程

至少 2 小時

至少 2 小時

合計

至少 8 小時

線上研習課程操作重點提示：

已於「教師E學院」或「教育部磨課師平台」，
完成「原住民族文化」及「多元文化教育」科目之教師

1、至「教育部磨課師平台」確認
個人資料中目前使用之帳號。

2、將目前使用之帳號填報至
國教署本土語資料庫表單。

3、完成填報作業。

尚未完成「原住民族文化」
或「多元文化教育」其中一科目之教師

1、瞭解「教育部磨課師平台」
之選課及操作方式。

2、至「教育部磨課師平台」確認
個人資料中目前使用之帳號。

3、將目前使用之帳號填報至
國教署本土語資料庫表單。

4、完成填報作業，
並盡速完成線上研習課程。

線上研習課程
網站連結：

教育部磨課師平臺

<https://moocs.moe.edu.tw/moocs/#/home>

所有教師均須至教育部國教署本土語文資料庫系統填報表單

https://ipse.k12ea.gov.tw/aborigine_center/regular_form

網站連結：

教育部國民及學幼教育署
K-12 Education Administration, Ministry of Education

A 最新消息 C 教學人員綜合平臺 E 國客暨閩東語教支培訓 F 常見問答

原住民教育師資修習原民族文化及多元文化教育研習課程

研習課程學員資料

首頁 / 原住民教育師資修習原民族文化及多元文化教育研習課程 / 研習課程學員資料

說明

【※重要※】 不需註冊本網站帳號，即可填寫本頁資料囉!!!

國立臺中教育大學 原住民族教育及文化研究中心

- 電話：(04)2218-8199、(04)2218-8187
- 信箱：houjen@mail.ntcu.edu.tw

◎教育部原師平臺 MOE MOOCs Platform

* 教育部原師平臺註冊帳號

請輸入...

* 姓名(同身分證全名)

請輸入...

* 身分證字號

請輸入...

請注意！身分證字號或居留證號碼必須填寫！

* 性別

註冊 | 登入

不用進行
網站註冊或登入
，即可直接填寫表單。

請直接填寫表單後
送出

使用「教育部磨課師」平臺

修習線上研習課程之教師

國教署表單填報方式

請「所有原住民重點學校之教師」均須填報表單

(包含已於「教師E學院」完成線上研習課程之教師)

請開啟「教育部磨課師平臺」首頁

<https://moocs.moe.edu.tw/moocs/#/home>

edu 磨課師+ 依對象 ▾ 依類別 ▾ 依主題策展 ▾

你想學習什麼課程?

登入

edu 磨課師+

掌握自己的學習節奏，多元課程任你挑選！

上課去

最新課程

最熱門、多元的課程都在這，等你來學習！

登入方式：

由此進入

查詢「教育部磨課師」平臺帳號路徑

帳號登入後，
請按右上角姓名之下拉式選單

edu 磨課師+ 依對象 ▾ 依類別 ▾ 依主題策展 ▾

原住民民族教師資

教師姓名

我修的課

開課專區

學習數據

個人資料

登出

確認修課紀錄之選單

edu 磨課師+

掌握自己的學習節奏，多元課程任您挑選！

上課去

確認個人帳號之選單

最新課程

最熱門、多元的課程都在這，等你來學習！

確認「教育部磨課師」平臺個人帳號

教育部磨課師平臺 > 個人資料

個人資料 INFO

帳號 sso_o_123456

*姓名

*電子信箱

*身份

*縣市

各級學校

就讀/任職學校

取消 註冊

記住帳號，並將此帳號填報至
教育部國教署本土語文資料庫

分別於「教師E學院」及
「教育部磨課師」平臺
皆有線上研習課程紀錄者。

則兩個學習平臺之所有帳號
(含同一個平臺兩個以上之帳號者)，
皆須每一個帳號填報一筆國教署表單，

以確保系統能完全勾稽法定研習
課程之修課時數。

所有教師均須至教育部國教署本土語文資料庫系統填報表單

https://ipse.k12ea.gov.tw/aborigine_center/regular_form

網站連結：

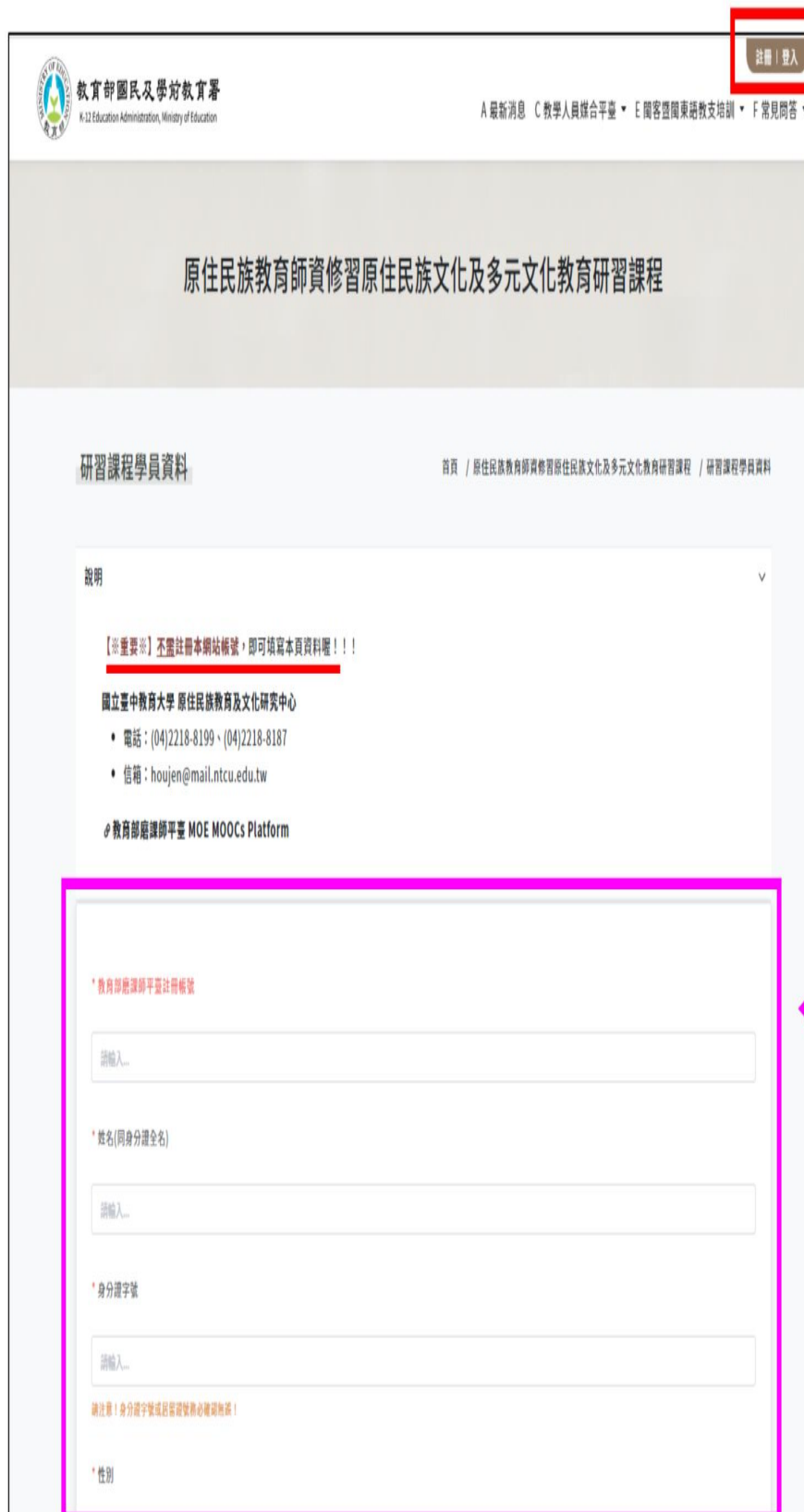

教育部國民及學幼教育署
K-12 Education Administration, Ministry of Education

A 最新消息 C 教學人員綜合平臺 E 國客暨閩東語教支培訓 F 常見問答

原住民族教師資修習原住民族文化及多元文化教育研習課程

研習課程學員資料

首頁 / 原住民族教師資修習原住民族文化及多元文化教育研習課程 / 研習課程學員資料

說明

【※重要※】 不需註冊本網站帳號，即可填寫本頁資料囉!!!

國立臺中教育大學 原住民族教育及文化研究中心

- 電話：(04)2218-8199、(04)2218-8187
- 信箱：houjen@mail.ntcu.edu.tw

◎教育部國教署平臺 MOE MOOCs Platform

* 教育部國教署平臺註冊帳號

請輸入...

* 姓名(同身分證全名)

請輸入...

* 身分證字號

請輸入...

請注意！身分證字號或居留證號碼必須填寫！

* 性別

不用進行
網站註冊或登入
，即可直接填寫表單。

請直接填寫表單後
送出

教育部磨課師平臺註冊帳號

帳號

* 姓名

* 電子信箱

* 身份

* 縣市

各級學校

就讀/任職學校

* 教育部磨課師平臺註冊帳號

* 姓名(同身分證全名)

* 身分證字號

請注意！身分證字號或居留證號碼必須填滿！

* 性別

女 男

* 聯絡用電子郵件

* 身份

* 學制

我不是機器人

reCAPTCHA
請點選、驗證

表單填報完成，
並按下送出鍵後，
即完成填報作業。

▲ 教育部磨課師平臺

▲ 教育部國教署本土語文資料庫系統

將「教育部磨課師」平臺個人帳號填報至國教署本土語文資料庫系統之表單

如有需要協助，請聯繫本計畫承辦人員：

! 專任助理_王厚仁

! 專任助理_張育瑄

☎ 04-2218-8199

☎ 04-2218-3308

✉ houjen@mail.ntcu.edu.tw

✉ yuxuan@mail.ntcu.edu.tw

112-114學年度原住民重點學校一覽表

113.1.30

序號	縣市	行政區	學校代碼	設立別	學制	學校名稱	原住民地區
1	新北市	烏來區	014685	直轄市立	國小	市立德拉楠民族實驗小學	原住民地區
2	新北市	新店區	014675	直轄市立	國小	市立龜山國小	非原住民地區
3	新北市	汐止區	014779	直轄市立	國小	市立樟樹國小	非原住民地區
4	新北市	新莊區	014735	直轄市立	國小	市立丹鳳國小	非原住民地區
5	新北市	烏來區	014551	直轄市立	國中	市立烏來國中小	原住民地區
6	新北市	汐止區	011312	私立	高中職	私立崇義高中	非原住民地區
7	新北市	新店區	011431	私立	高中職	私立莊敬工家	非原住民地區
8	新北市	樹林區	011405	私立	高中職	私立樹人家商	非原住民地區
9	桃園市	八德區	034647	直轄市立	國小	市立大勇國小	非原住民地區
10	桃園市	八德區	034649	直轄市立	國小	市立瑞豐國小	非原住民地區
11	桃園市	八德區	034648	直轄市立	國小	市立八德國小	非原住民地區
12	桃園市	八德區	034646	直轄市立	國小	市立大成國小	非原住民地區
13	桃園市	龜山區	034636	直轄市立	國小	市立龜山國小	非原住民地區
14	桃園市	大溪區	034654	直轄市立	國小	市立大溪國小	非原住民地區
15	桃園市	大溪區	034658	直轄市立	國小	市立百吉國小	非原住民地區
16	桃園市	大溪區	034662	直轄市立	國小	市立仁善國小	非原住民地區
17	桃園市	大溪區	034663	直轄市立	國小	市立僑愛國小	非原住民地區
18	桃園市	大溪區	034788	直轄市立	國小	市立仁和國小	非原住民地區
19	桃園市	龍潭區	034729	直轄市立	國小	市立武漢國小	非原住民地區
20	桃園市	復興區	034730	直轄市立	國小	市立介壽國小	原住民地區
21	桃園市	復興區	034731	直轄市立	國小	市立三民國小	原住民地區
22	桃園市	復興區	034732	直轄市立	國小	市立義盛國小	原住民地區
23	桃園市	復興區	034733	直轄市立	國小	市立霞雲國小	原住民地區
24	桃園市	復興區	034734	直轄市立	國小	市立奎輝國小	原住民地區
25	桃園市	復興區	034735	直轄市立	國小	市立光華國小	原住民地區
26	桃園市	復興區	034736	直轄市立	國小	市立高義國小	原住民地區
27	桃園市	復興區	034737	直轄市立	國小	市立長興國小	原住民地區
28	桃園市	復興區	034738	直轄市立	國小	市立三光國小	原住民地區
29	桃園市	復興區	034740	直轄市立	國小	市立羅浮國小	原住民地區
30	桃園市	復興區	034741	直轄市立	國小	市立巴峻國小	原住民地區
31	桃園市	平鎮區	034742	直轄市立	國小	市立東安國小	非原住民地區
32	桃園市	中壢區	034746	直轄市立	國小	市立華勛國小	非原住民地區
33	桃園市	觀音區	034719	直轄市立	國小	市立草漯國小	非原住民地區
34	桃園市	八德區	034516	直轄市立	國中	市立八德國中	非原住民地區

112-114學年度原住民重點學校一覽表

113.1.30

序號	縣市	行政區	學校代碼	設立別	學制	學校名稱	原住民地區
35	桃園市	八德區	034517	直轄市立	國中	市立大成國中	非原住民地區
36	桃園市	大園區	034509	直轄市立	國中	市立大園國中	非原住民地區
37	桃園市	大溪區	034511	直轄市立	國中	市立大溪國中	非原住民地區
38	桃園市	大溪區	034513	直轄市立	國中	市立仁和國中	非原住民地區
39	桃園市	龜山區	034555	直轄市立	國中	市立龜山國中	非原住民地區
40	桃園市	中壢區	031318	私立	高中職	桃園市啟英高中	非原住民地區
41	桃園市	復興區	034348	直轄市立	高中職	市立羅浮高中(含國中中部)	原住民地區
42	桃園市	八德區	031320	私立	高中職	桃園市新興高中(含國中、國小部)	非原住民地區
43	桃園市	大園區	031324	私立	高中職	桃園市大興高中	非原住民地區
44	桃園市	八德區	034347	直轄市立	高中職	市立永豐高中(含國中中部)	非原住民地區
45	桃園市	楊梅區	031421	私立	高中職	私立永平工商	非原住民地區
46	桃園市	楊梅區	031312	私立	高中職	桃園市治平高中(含國中中部)	非原住民地區
47	桃園市	平鎮區	031309	私立	高中職	桃園市育達高中	非原住民地區
48	桃園市	平鎮區	034319	直轄市立	高中職	市立平鎮高中	非原住民地區
49	桃園市	桃園區	030403	國立	高中職	國立臺北科技大學附屬桃園農工高級中等學校	非原住民地區
50	臺中市	大雅區	064624	直轄市立	國小	市立汝鑾國小	非原住民地區
51	臺中市	和平區	064729	直轄市立	國小	市立和平區和平國小	原住民地區
52	臺中市	和平區	064731	直轄市立	國小	市立白冷國小	原住民地區
53	臺中市	和平區	064732	直轄市立	國小	市立博屋瑪國小	原住民地區
54	臺中市	和平區	064734	直轄市立	國小	市立平等國小	原住民地區
55	臺中市	和平區	064735	直轄市立	國小	市立德芙蘭國小	原住民地區
56	臺中市	和平區	064736	直轄市立	國小	市立自由國小	原住民地區
57	臺中市	和平區	064552	直轄市立	國中	市立梨山國中小	原住民地區
58	臺中市	和平區	064533	直轄市立	國中	市立和平國中	原住民地區
59	臺中市	大里區	061316	私立	高中職	私立青年高中	非原住民地區
60	臺中市	東勢區	061319	私立	高中職	私立玉山高中	非原住民地區
61	高雄市	那瑪夏區	124731	直轄市立	國小	市立民生國小	原住民地區
62	高雄市	那瑪夏區	124755	直轄市立	國小	市立那瑪夏區民權國小	原住民地區
63	高雄市	茂林區	124732	直轄市立	國小	市立茂林國小	原住民地區
64	高雄市	茂林區	124733	直轄市立	國小	市立多納國小	原住民地區
65	高雄市	桃源區	124734	直轄市立	國小	市立桃源國小	原住民地區
66	高雄市	桃源區	124735	直轄市立	國小	市立建山國小	原住民地區

112-114學年度原住民重點學校一覽表

113. 1. 30

序號	縣市	行政區	學校代碼	設立別	學制	學校名稱	原住民地區
67	高雄市	桃源區	124736	直轄市立	國小	市立興中國小	原住民地區
68	高雄市	桃源區	124737	直轄市立	國小	市立寶山國小	原住民地區
69	高雄市	桃源區	124738	直轄市立	國小	市立樟山國小	原住民地區
70	高雄市	杉林區	123501	直轄市立	國中	市立巴楠花部落國中小	非原住民地區
71	高雄市	六龜區	124534	直轄市立	國中	市立寶來國中	非原住民地區
72	高雄市	那瑪夏區	124542	直轄市立	國中	市立那瑪夏國中	原住民地區
73	高雄市	茂林區	124547	直轄市立	國中	市立茂林國中	原住民地區
74	高雄市	桃源區	124548	直轄市立	國中	市立桃源國中	原住民地區
75	高雄市	大寮區	121405	私立	高中職	中山學校財團法人高雄市中山高級工商 職業學校	非原住民地區
76	基隆市	中正區	173605	市立	國小	市立八斗國小	非原住民地區
77	基隆市	中正區	173314	市立	高中職	市立八斗高中(含國中部)	非原住民地區
78	宜蘭縣	蘇澳鎮	024617	縣立	國小	縣立蓬萊國小	非原住民地區
79	宜蘭縣	大同鄉	024668	縣立	國小	縣立四季國小	原住民地區
80	宜蘭縣	大同鄉	024669	縣立	國小	縣立南山國小	原住民地區
81	宜蘭縣	大同鄉	024670	縣立	國小	縣立大同國小	原住民地區
82	宜蘭縣	大同鄉	024671	縣立	國小	縣立寒溪國小	原住民地區
83	宜蘭縣	南澳鄉	024672	縣立	國小	縣立南澳國小	原住民地區
84	宜蘭縣	南澳鄉	024673	縣立	國小	縣立碧候國小	原住民地區
85	宜蘭縣	南澳鄉	024674	縣立	國小	縣立武塔國小	原住民地區
86	宜蘭縣	南澳鄉	024675	縣立	國小	縣立澳花國小	原住民地區
87	宜蘭縣	南澳鄉	024676	縣立	國小	縣立東澳國小	原住民地區
88	宜蘭縣	南澳鄉	024677	縣立	國小	縣立金岳國小	原住民地區
89	宜蘭縣	南澳鄉	024678	縣立	國小	縣立金洋國小	原住民地區
90	宜蘭縣	大同鄉	024523	縣立	國中	縣立大同國中	原住民地區
91	宜蘭縣	南澳鄉	024322	縣立	高中職	縣立南澳高中(含國中部)	原住民地區
92	宜蘭縣	羅東鎮	020404	國立	高中職	國立羅東高級商業職業學校	非原住民地區
93	新竹縣	竹東鎮	044619	縣立	國小	縣立竹東國小	非原住民地區
94	新竹縣	竹東鎮	044621	縣立	國小	縣立大同國小	非原住民地區
95	新竹縣	竹東鎮	044626	縣立	國小	縣立瑞峰國小	非原住民地區
96	新竹縣	尖石鄉	044666	縣立	國小	縣立尖石國小	原住民地區
97	新竹縣	尖石鄉	044667	縣立	國小	縣立嘉興國小	原住民地區

112-114學年度原住民重點學校一覽表

113.1.30

序號	縣市	行政區	學校代碼	設立別	學制	學校名稱	原住民地區
98	新竹縣	尖石鄉	044668	縣立	國小	縣立新樂國小	原住民地區
99	新竹縣	尖石鄉	044669	縣立	國小	縣立梅花國小	原住民地區
100	新竹縣	尖石鄉	044670	縣立	國小	縣立錦屏國小	原住民地區
101	新竹縣	尖石鄉	044671	縣立	國小	縣立玉峰國小	原住民地區
102	新竹縣	尖石鄉	044672	縣立	國小	縣立石磊國小	原住民地區
103	新竹縣	尖石鄉	044673	縣立	國小	縣立秀巒國小	原住民地區
104	新竹縣	尖石鄉	044674	縣立	國小	縣立新光國小	原住民地區
105	新竹縣	五峰鄉	044675	縣立	國小	縣立五峰國小	原住民地區
106	新竹縣	五峰鄉	044676	縣立	國小	縣立桃山國小	原住民地區
107	新竹縣	五峰鄉	044677	縣立	國小	縣立花園國小	原住民地區
108	新竹縣	竹東鎮	044679	縣立	國小	縣立上館國小	非原住民地區
109	新竹縣	竹東鎮	044624	縣立	國小	縣立員峽國小	非原住民地區
110	新竹縣	竹東鎮	044501	縣立	國中	縣立竹東國中	非原住民地區
111	新竹縣	竹東鎮	044503	縣立	國中	縣立員東國中	非原住民地區
112	新竹縣	五峰鄉	044523	縣立	國中	縣立五峰國中	原住民地區
113	新竹縣	尖石鄉	044524	縣立	國中	縣立尖石國中	原住民地區
114	新竹縣	竹東鎮	044528	縣立	國中	縣立自強國中	非原住民地區
115	新竹縣	竹東鎮	041306	私立	高中職	臺灣省新竹縣私立東泰高級中學	非原住民地區
116	新竹市	東區	181305	私立	高中職	新竹市私立光復高級中學	非原住民地區
117	苗栗縣	南庄鄉	054522	縣立	國中	縣立南庄國中	原住民地區
118	苗栗縣	南庄鄉	054668	縣立	國小	縣立南庄國小	原住民地區
119	苗栗縣	南庄鄉	054671	縣立	國小	縣立東河國小	原住民地區
120	苗栗縣	南庄鄉	054672	縣立	國小	縣立蓬萊國小	原住民地區
121	苗栗縣	獅潭鄉	054700	縣立	國小	縣立永興國小	原住民地區
122	苗栗縣	泰安鄉	054708	縣立	國小	縣立泰興國小	原住民地區
123	苗栗縣	泰安鄉	054709	縣立	國小	縣立清安國小	原住民地區
124	苗栗縣	泰安鄉	054711	縣立	國小	縣立汶水國小	原住民地區
125	苗栗縣	泰安鄉	054712	縣立	國小	縣立象鼻國小	原住民地區
126	苗栗縣	泰安鄉	054714	縣立	國小	縣立梅園國小	原住民地區
127	苗栗縣	泰安鄉	054725	縣立	國小	縣立士林國小	原住民地區
128	苗栗縣	泰安鄉	054531	縣立	國中	縣立泰安國中小	原住民地區
129	苗栗縣	大湖鄉	054693	縣立	國小	縣立大南國小	非原住民地區

112-114學年度原住民重點學校一覽表

113. 1. 30

序號	縣市	行政區	學校代碼	設立別	學制	學校名稱	原住民地區
130	南投縣	信義鄉	084716	縣立	國小	縣立信義國小	原住民地區
131	南投縣	信義鄉	084717	縣立	國小	縣立羅娜國小	原住民地區
132	南投縣	信義鄉	084718	縣立	國小	縣立同富國小	原住民地區
133	南投縣	信義鄉	084720	縣立	國小	縣立人和國小	原住民地區
134	南投縣	信義鄉	084721	縣立	國小	縣立地利國小	原住民地區
135	南投縣	信義鄉	084722	縣立	國小	縣立東埔國小	原住民地區
136	南投縣	信義鄉	084724	縣立	國小	縣立潭南國小	原住民地區
137	南投縣	信義鄉	084729	縣立	國小	縣立希娜巴嵐國小	原住民地區
138	南投縣	信義鄉	084730	縣立	國小	縣立久美國小	原住民地區
139	南投縣	信義鄉	084731	縣立	國小	縣立雙龍國小	原住民地區
140	南投縣	信義鄉	084732	縣立	國小	縣立豐丘國小	原住民地區
141	南投縣	仁愛鄉	084733	縣立	國小	縣立仁愛國小	原住民地區
142	南投縣	仁愛鄉	084734	縣立	國小	縣立親愛國小	原住民地區
143	南投縣	仁愛鄉	084735	縣立	國小	縣立法治國小	原住民地區
144	南投縣	仁愛鄉	084736	縣立	國小	縣立德鹿谷國小	原住民地區
145	南投縣	仁愛鄉	084737	縣立	國小	縣立互助國小	原住民地區
146	南投縣	仁愛鄉	084738	縣立	國小	縣立力行國小	原住民地區
147	南投縣	仁愛鄉	084739	縣立	國小	縣立南豐國小	原住民地區
148	南投縣	仁愛鄉	084740	縣立	國小	縣立中正國小	原住民地區
149	南投縣	仁愛鄉	084741	縣立	國小	縣立廬山國小	原住民地區
150	南投縣	仁愛鄉	084742	縣立	國小	縣立發祥國小	原住民地區
151	南投縣	仁愛鄉	084743	縣立	國小	縣立萬豐國小	原住民地區
152	南投縣	仁愛鄉	084744	縣立	國小	縣立都達國小	原住民地區
153	南投縣	仁愛鄉	084745	縣立	國小	縣立春陽國小	原住民地區
154	南投縣	仁愛鄉	084746	縣立	國小	縣立紅葉國小	原住民地區
155	南投縣	國姓鄉	084525	縣立	國中	縣立北梅國中	非原住民地區
156	南投縣	水里鄉	084528	縣立	國中	縣立民和國中	非原住民地區
157	南投縣	信義鄉	084529	縣立	國中	縣立信義國中	原住民地區
158	南投縣	信義鄉	084530	縣立	國中	縣立同富國中	原住民地區
159	南投縣	仁愛鄉	084531	縣立	國中	縣立仁愛國中	原住民地區
160	南投縣	埔里鎮	080308	國立	高中職	國立暨南國際大學附屬高級中學	非原住民地區
161	南投縣	仁愛鄉	080401	國立	高中職	國立仁愛高級農業職業學校	原住民地區

112-114學年度原住民重點學校一覽表

113. 1. 30

序號	縣市	行政區	學校代碼	設立別	學制	學校名稱	原住民地區
162	南投縣	魚池鄉	081312	私立	高中職	南投縣私立三育高級中學	原住民地區
163	嘉義縣	番路鄉	104695	縣立	國小	縣立黎明國小	非原住民地區
164	嘉義縣	阿里山鄉	104727	縣立	國小	縣立達邦國小	原住民地區
165	嘉義縣	阿里山鄉	104729	縣立	國小	縣立十字國小	原住民地區
166	嘉義縣	阿里山鄉	104730	縣立	國小	縣立來吉國小	原住民地區
167	嘉義縣	阿里山鄉	104732	縣立	國小	縣立山美國小	原住民地區
168	嘉義縣	阿里山鄉	104733	縣立	國小	縣立新美國小	原住民地區
169	嘉義縣	阿里山鄉	104737	縣立	國小	縣立茶山國小	原住民地區
170	嘉義縣	阿里山鄉	104526	縣立	國中	縣立阿里山國中小	原住民地區
171	嘉義縣	番路鄉	104522	縣立	國中	縣立民和國中	非原住民地區
172	屏東縣	三地門鄉	134737	縣立	國小	縣立地磨兒國小	原住民地區
173	屏東縣	來義鄉	134754	縣立	國小	縣立來義國小	原住民地區
174	屏東縣	霧臺鄉	134748	縣立	國小	縣立霧臺國小	原住民地區
175	屏東縣	泰武鄉	134753	縣立	國小	縣立萬安國小	原住民地區
176	屏東縣	牡丹鄉	134769	縣立	國小	縣立牡丹國小	原住民地區
177	屏東縣	來義鄉	134755	縣立	國小	縣立望嘉國小	原住民地區
178	屏東縣	獅子鄉	134763	縣立	國小	縣立丹路國小	原住民地區
179	屏東縣	獅子鄉	134765	縣立	國小	縣立草埔國小	原住民地區
180	屏東縣	泰武鄉	134751	縣立	國小	縣立武潭國小	原住民地區
181	屏東縣	瑪家鄉	134744	縣立	國小	縣立佳義國小	原住民地區
182	屏東縣	獅子鄉	134764	縣立	國小	縣立內獅國小	原住民地區
183	屏東縣	春日鄉	134761	縣立	國小	縣立古華國小	原住民地區
184	屏東縣	三地門鄉	134740	縣立	國小	縣立青山國小	原住民地區
185	屏東縣	牡丹鄉	134768	縣立	國小	縣立高士國小	原住民地區
186	屏東縣	三地門鄉	134741	縣立	國小	縣立青葉國小	原住民地區
187	屏東縣	來義鄉	134757	縣立	國小	縣立南和國小	原住民地區
188	屏東縣	來義鄉	134758	縣立	國小	縣立古樓國小	原住民地區
189	屏東縣	三地門鄉	134742	縣立	國小	縣立口社國小	原住民地區
190	屏東縣	春日鄉	134759	縣立	國小	縣立春日國小	原住民地區
191	屏東縣	來義鄉	134756	縣立	國小	縣立文樂國小	原住民地區
192	屏東縣	牡丹鄉	134766	縣立	國小	縣立石門國小	原住民地區
193	屏東縣	瑪家鄉	134746	縣立	國小	縣立北葉國小	原住民地區

112-114學年度原住民重點學校一覽表

113. 1. 30

序號	縣市	行政區	學校代碼	設立別	學制	學校名稱	原住民地區
194	屏東縣	三地門鄉	134784	縣立	國小	縣立賽嘉國小	原住民地區
195	屏東縣	春日鄉	134760	縣立	國小	縣立力里國小	原住民地區
196	屏東縣	泰武鄉	134752	縣立	國小	縣立泰武國小	原住民地區
197	屏東縣	瑪家鄉	134787	縣立	國小	縣立長榮百合國小	原住民地區
198	屏東縣	獅子鄉	134762	縣立	國小	縣立楓林國小	原住民地區
199	屏東縣	滿州鄉	134730	縣立	國小	縣立長樂國小	原住民地區
200	屏東縣	內埔鄉	134668	縣立	國小	縣立黎明國小	非原住民地區
201	屏東縣	牡丹鄉	134536	縣立	國中	縣立牡丹國中	原住民地區
202	屏東縣	泰武鄉	134535	縣立	國中	縣立泰武國中	原住民地區
203	屏東縣	瑪家鄉	134533	縣立	國中	縣立瑪家國中	原住民地區
204	屏東縣	枋山鄉	134537	縣立	國中	縣立獅子國中	非原住民地區
205	屏東縣	滿州鄉	134532	縣立	國中	縣立滿州國中	原住民地區
206	屏東縣	高樹鄉	134513	縣立	國中	縣立高泰國中	非原住民地區
207	屏東縣	內埔鄉	134515	縣立	國中	縣立崇文國中	非原住民地區
208	屏東縣	屏東市	134501	縣立	國中	縣立明正國中	非原住民地區
209	屏東縣	來義鄉	134334	縣立	高中職	縣立來義高中(含國中中部)	原住民地區
210	屏東縣	枋寮鄉	134321	縣立	高中職	縣立枋寮高中(含國中中部)	非原住民地區
211	屏東縣	內埔鄉	130401	國立	高中職	國立內埔高級農工職業學校	非原住民地區
212	屏東縣	鹽埔鄉	130322	國立	高中職	國立屏北高級中學	非原住民地區
213	屏東縣	潮州鎮	130306	國立	高中職	國立潮州高級中學	非原住民地區
214	屏東縣	屏東市	131307	私立	高中職	屏榮學校財團法人屏東縣屏榮高級中學	非原住民地區
215	屏東縣	屏東市	130305	國立	高中職	國立屏東高級中學	非原住民地區
216	屏東縣	屏東市	130302	國立	高中職	國立屏東女子高級中學	非原住民地區
217	屏東縣	屏東市	130403	國立	高中職	國立屏東高級工業職業學校	非原住民地區
218	花蓮縣	花蓮市	154603	縣立	國小	縣立明廉國小	原住民地區
219	花蓮縣	花蓮市	154604	縣立	國小	縣立明恥國小	原住民地區
220	花蓮縣	花蓮市	154606	縣立	國小	縣立信義國小	原住民地區
221	花蓮縣	花蓮市	154607	縣立	國小	縣立復興國小	原住民地區
222	花蓮縣	花蓮市	154608	縣立	國小	縣立中華國小	原住民地區
223	花蓮縣	花蓮市	154613	縣立	國小	縣立國福國小	原住民地區

112-114學年度原住民重點學校一覽表

113. 1. 30

序號	縣市	行政區	學校代碼	設立別	學制	學校名稱	原住民地區
224	花蓮縣	新城鄉	154614	縣立	國小	縣立新城國小	原住民地區
225	花蓮縣	新城鄉	154615	縣立	國小	縣立北埔國小	原住民地區
226	花蓮縣	新城鄉	154616	縣立	國小	縣立康樂國小	原住民地區
227	花蓮縣	新城鄉	154617	縣立	國小	縣立嘉里國小	原住民地區
228	花蓮縣	吉安鄉	154618	縣立	國小	縣立吉安國小	原住民地區
229	花蓮縣	吉安鄉	154619	縣立	國小	縣立宜昌國小	原住民地區
230	花蓮縣	吉安鄉	154622	縣立	國小	縣立光華國小	原住民地區
231	花蓮縣	吉安鄉	154623	縣立	國小	縣立南華國小	原住民地區
232	花蓮縣	吉安鄉	154624	縣立	國小	縣立化仁國小	原住民地區
233	花蓮縣	吉安鄉	154625	縣立	國小	縣立太昌國小	原住民地區
234	花蓮縣	壽豐鄉	154626	縣立	國小	縣立壽豐國小	原住民地區
235	花蓮縣	壽豐鄉	154628	縣立	國小	縣立豐裡國小	原住民地區
236	花蓮縣	壽豐鄉	154631	縣立	國小	縣立溪口國小	原住民地區
237	花蓮縣	壽豐鄉	154632	縣立	國小	縣立月眉國小	原住民地區
238	花蓮縣	壽豐鄉	154633	縣立	國小	縣立水璉國小	原住民地區
239	花蓮縣	鳳林鎮	154636	縣立	國小	縣立大榮國小	原住民地區
240	花蓮縣	鳳林鎮	154640	縣立	國小	縣立長橋國小	原住民地區
241	花蓮縣	光復鄉	154643	縣立	國小	縣立光復國小	原住民地區
242	花蓮縣	光復鄉	154644	縣立	國小	縣立大巴塑國小	原住民地區
243	花蓮縣	光復鄉	154648	縣立	國小	縣立大進國小	原住民地區
244	花蓮縣	瑞穗鄉	154649	縣立	國小	縣立瑞穗國小	原住民地區
245	花蓮縣	瑞穗鄉	154650	縣立	國小	縣立瑞北國小	原住民地區
246	花蓮縣	瑞穗鄉	154651	縣立	國小	縣立瑞美國小	原住民地區
247	花蓮縣	瑞穗鄉	154652	縣立	國小	縣立鶴岡國小	原住民地區
248	花蓮縣	瑞穗鄉	154653	縣立	國小	縣立舞鶴國小	原住民地區
249	花蓮縣	瑞穗鄉	154654	縣立	國小	縣立富源國小	原住民地區
250	花蓮縣	豐濱鄉	154655	縣立	國小	縣立豐濱國小	原住民地區
251	花蓮縣	豐濱鄉	154656	縣立	國小	縣立港口國小	原住民地區
252	花蓮縣	豐濱鄉	154657	縣立	國小	縣立靜浦國小	原住民地區
253	花蓮縣	豐濱鄉	154658	縣立	國小	縣立新社國小	原住民地區
254	花蓮縣	玉里鎮	154662	縣立	國小	縣立源城國小	原住民地區
255	花蓮縣	玉里鎮	154663	縣立	國小	縣立樂合國小	原住民地區

112-114學年度原住民重點學校一覽表

113. 1. 30

序號	縣市	行政區	學校代碼	設立別	學制	學校名稱	原住民地區
256	花蓮縣	玉里鎮	154664	縣立	國小	縣立觀音國小	原住民地區
257	花蓮縣	玉里鎮	154665	縣立	國小	縣立高寮國小	原住民地區
258	花蓮縣	玉里鎮	154666	縣立	國小	縣立松浦國小	原住民地區
259	花蓮縣	玉里鎮	154667	縣立	國小	縣立春日國小	原住民地區
260	花蓮縣	玉里鎮	154668	縣立	國小	縣立德武國小	原住民地區
261	花蓮縣	玉里鎮	154670	縣立	國小	縣立大禹國小	原住民地區
262	花蓮縣	玉里鎮	154671	縣立	國小	縣立長良國小	原住民地區
263	花蓮縣	富里鄉	154675	縣立	國小	縣立明里國小	原住民地區
264	花蓮縣	富里鄉	154676	縣立	國小	縣立吳江國小	原住民地區
265	花蓮縣	富里鄉	154677	縣立	國小	縣立學田國小	原住民地區
266	花蓮縣	富里鄉	154678	縣立	國小	縣立永豐國小	原住民地區
267	花蓮縣	秀林鄉	154681	縣立	國小	縣立秀林國小	原住民地區
268	花蓮縣	秀林鄉	154682	縣立	國小	縣立富世國小	原住民地區
269	花蓮縣	秀林鄉	154683	縣立	國小	縣立崇德國小	原住民地區
270	花蓮縣	秀林鄉	154684	縣立	國小	縣立和平國小	原住民地區
271	花蓮縣	秀林鄉	154685	縣立	國小	縣立景美國小	原住民地區
272	花蓮縣	秀林鄉	154686	縣立	國小	縣立三棧國小	原住民地區
273	花蓮縣	秀林鄉	154687	縣立	國小	縣立佳民國小	原住民地區
274	花蓮縣	秀林鄉	154688	縣立	國小	縣立銅門國小	原住民地區
275	花蓮縣	秀林鄉	154689	縣立	國小	縣立水源國小	原住民地區
276	花蓮縣	秀林鄉	154690	縣立	國小	縣立銅蘭國小	原住民地區
277	花蓮縣	秀林鄉	154691	縣立	國小	縣立文蘭國小	原住民地區
278	花蓮縣	萬榮鄉	154692	縣立	國小	縣立萬榮國小	原住民地區
279	花蓮縣	萬榮鄉	154693	縣立	國小	縣立明利國小	原住民地區
280	花蓮縣	萬榮鄉	154694	縣立	國小	縣立見晴國小	原住民地區
281	花蓮縣	萬榮鄉	154695	縣立	國小	縣立馬遠國小	原住民地區
282	花蓮縣	萬榮鄉	154696	縣立	國小	縣立西林國小	原住民地區
283	花蓮縣	萬榮鄉	154697	縣立	國小	縣立紅葉國小	原住民地區
284	花蓮縣	卓溪鄉	154698	縣立	國小	縣立卓溪國小	原住民地區
285	花蓮縣	卓溪鄉	154699	縣立	國小	縣立崙山國小	原住民地區
286	花蓮縣	卓溪鄉	154700	縣立	國小	縣立立山國小	原住民地區
287	花蓮縣	卓溪鄉	154701	縣立	國小	縣立太平國小	原住民地區

112-114學年度原住民重點學校一覽表

113. 1. 30

序號	縣市	行政區	學校代碼	設立別	學制	學校名稱	原住民地區
288	花蓮縣	卓溪鄉	154702	縣立	國小	縣立卓清國小	原住民地區
289	花蓮縣	卓溪鄉	154703	縣立	國小	縣立卓樂國小	原住民地區
290	花蓮縣	卓溪鄉	154704	縣立	國小	縣立古風國小	原住民地區
291	花蓮縣	瑞穗鄉	154705	縣立	國小	縣立奇美國小	原住民地區
292	花蓮縣	卓溪鄉	154706	縣立	國小	縣立卓楓國小	原住民地區
293	花蓮縣	光復鄉	154707	縣立	國小	縣立西富國小	原住民地區
294	花蓮縣	光復鄉	154708	縣立	國小	縣立大興國小	原住民地區
295	花蓮縣	秀林鄉	154710	縣立	國小	縣立西寶國小	原住民地區
296	花蓮縣	玉里鎮	154501	縣立	國中	縣立玉里國中	原住民地區
297	花蓮縣	玉里鎮	154502	縣立	國中	縣立玉東國中	原住民地區
298	花蓮縣	玉里鎮	154503	縣立	國中	縣立三民國中	原住民地區
299	花蓮縣	花蓮市	154504	縣立	國中	縣立美崙國中	原住民地區
300	花蓮縣	新城鄉	154507	縣立	國中	縣立秀林國中	原住民地區
301	花蓮縣	新城鄉	154508	縣立	國中	縣立新城國中	原住民地區
302	花蓮縣	吉安鄉	154509	縣立	國中	縣立吉安國中	原住民地區
303	花蓮縣	吉安鄉	154510	縣立	國中	縣立宜昌國中	原住民地區
304	花蓮縣	壽豐鄉	154511	縣立	國中	縣立壽豐國中	原住民地區
305	花蓮縣	壽豐鄉	154512	縣立	國中	縣立平和國中	原住民地區
306	花蓮縣	光復鄉	154513	縣立	國中	縣立光復國中	原住民地區
307	花蓮縣	光復鄉	154514	縣立	國中	縣立富源國中	原住民地區
308	花蓮縣	鳳林鎮	154515	縣立	國中	縣立鳳林國中	原住民地區
309	花蓮縣	鳳林鎮	154516	縣立	國中	縣立萬榮國中	原住民地區
310	花蓮縣	富里鄉	154517	縣立	國中	縣立富里國中	原住民地區
311	花蓮縣	富里鄉	154518	縣立	國中	縣立富北國中	原住民地區
312	花蓮縣	豐濱鄉	154519	縣立	國中	縣立豐濱國中	原住民地區
313	花蓮縣	瑞穗鄉	154520	縣立	國中	縣立瑞穗國中	原住民地區
314	花蓮縣	富里鄉	154521	縣立	國中	縣立東里國中	原住民地區
315	花蓮縣	花蓮市	154522	縣立	國中	縣立自強國中	原住民地區
316	花蓮縣	吉安鄉	154523	縣立	國中	縣立化仁國中	原住民地區
317	花蓮縣	花蓮市	154301	縣立	高中職	花蓮縣立體育高中	原住民地區
318	花蓮縣	花蓮市	150401	國立	高中職	國立花蓮高級農業職業學校	原住民地區

112-114學年度原住民重點學校一覽表

113.1.30

序號	縣市	行政區	學校代碼	設立別	學制	學校名稱	原住民地區
319	花蓮縣	花蓮市	151307	私立	高中職	四維學校財團法人花蓮縣四維高級中學	原住民地區
320	花蓮縣	花蓮市	150404	國立	高中職	國立花蓮高級工業職業學校	原住民地區
321	花蓮縣	新城鄉	151306	私立	高中職	花蓮縣私立海星高級中學	原住民地區
322	花蓮縣	吉安鄉	151410	私立	高中職	上騰學校財團法人花蓮縣上騰高級工商職業學校	原住民地區
323	花蓮縣	玉里鎮	150309	國立	高中職	國立玉里高級中學	原住民地區
324	花蓮縣	光復鄉	150411	國立	高中職	國立光復高級商工職業學校	原住民地區
325	臺東縣	臺東市	144601	縣立	國小	縣立仁愛國小	原住民地區
326	臺東縣	臺東市	144605	縣立	國小	縣立新生國小	原住民地區
327	臺東縣	臺東市	144606	縣立	國小	縣立豐里國小	原住民地區
328	臺東縣	臺東市	144607	縣立	國小	縣立豐榮國小	原住民地區
329	臺東縣	臺東市	144611	縣立	國小	縣立豐年國小	原住民地區
330	臺東縣	臺東市	144612	縣立	國小	縣立卑南國小	原住民地區
331	臺東縣	臺東市	144613	縣立	國小	縣立岩灣國小	原住民地區
332	臺東縣	臺東市	144614	縣立	國小	縣立南王國小	原住民地區
333	臺東縣	臺東市	144616	縣立	國小	縣立建和國小	原住民地區
334	臺東縣	臺東市	144617	縣立	國小	縣立豐田國小	原住民地區
335	臺東縣	臺東市	144618	縣立	國小	縣立富岡國小	原住民地區
336	臺東縣	臺東市	144619	縣立	國小	縣立新園國小	原住民地區
337	臺東縣	臺東市	144603	縣立	國小	縣立光明國小	原住民地區
338	臺東縣	臺東市	144615	縣立	國小	縣立知本國小	原住民地區
339	臺東縣	卑南鄉	144620	縣立	國小	縣立賓朗國小	原住民地區
340	臺東縣	卑南鄉	144622	縣立	國小	縣立利嘉國小	原住民地區
341	臺東縣	卑南鄉	144623	縣立	國小	縣立初鹿國小	原住民地區
342	臺東縣	卑南鄉	144627	縣立	國小	縣立大南國小	原住民地區
343	臺東縣	卑南鄉	144628	縣立	國小	縣立太平國小	原住民地區
344	臺東縣	太麻里鄉	144629	縣立	國小	縣立大王國小	原住民地區
345	臺東縣	太麻里鄉	144633	縣立	國小	縣立美和國小	原住民地區
346	臺東縣	太麻里鄉	144635	縣立	國小	縣立大溪國小	原住民地區
347	臺東縣	太麻里鄉	144630	縣立	國小	縣立香蘭國小	原住民地區
348	臺東縣	大武鄉	144636	縣立	國小	縣立尚武國小	原住民地區
349	臺東縣	大武鄉	144637	縣立	國小	縣立大武國小	原住民地區

112-114學年度原住民重點學校一覽表

113.1.30

序號	縣市	行政區	學校代碼	設立別	學制	學校名稱	原住民地區
350	臺東縣	大武鄉	144638	縣立	國小	縣立大鳥國小	原住民地區
351	臺東縣	鹿野鄉	144642	縣立	國小	縣立鹿野國小	原住民地區
352	臺東縣	鹿野鄉	144645	縣立	國小	縣立瑞豐國小	原住民地區
353	臺東縣	鹿野鄉	144646	縣立	國小	縣立瑞源國小	原住民地區
354	臺東縣	關山鎮	144647	縣立	國小	縣立關山國小	原住民地區
355	臺東縣	關山鎮	144649	縣立	國小	縣立德高國小	原住民地區
356	臺東縣	關山鎮	144650	縣立	國小	縣立電光國小	原住民地區
357	臺東縣	池上鄉	144653	縣立	國小	縣立萬安國小	原住民地區
358	臺東縣	池上鄉	144651	縣立	國小	縣立福原國小	原住民地區
359	臺東縣	東河鄉	144655	縣立	國小	縣立東河國小	原住民地區
360	臺東縣	東河鄉	144656	縣立	國小	縣立都蘭國小	原住民地區
361	臺東縣	東河鄉	144659	縣立	國小	縣立泰源國小	原住民地區
362	臺東縣	東河鄉	144660	縣立	國小	縣立北源國小	原住民地區
363	臺東縣	東河鄉	144703	縣立	國小	縣立興隆國小	原住民地區
364	臺東縣	成功鎮	144662	縣立	國小	縣立三民國小	原住民地區
365	臺東縣	成功鎮	144663	縣立	國小	縣立成功國小	原住民地區
366	臺東縣	成功鎮	144664	縣立	國小	縣立信義國小	原住民地區
367	臺東縣	成功鎮	144665	縣立	國小	縣立三仙國小	原住民地區
368	臺東縣	成功鎮	144667	縣立	國小	縣立忠孝國小	原住民地區
369	臺東縣	長濱鄉	144669	縣立	國小	縣立長濱國小	原住民地區
370	臺東縣	長濱鄉	144671	縣立	國小	縣立寧埔國小	原住民地區
371	臺東縣	長濱鄉	144672	縣立	國小	縣立竹湖國小	原住民地區
372	臺東縣	長濱鄉	144673	縣立	國小	縣立三間國小	原住民地區
373	臺東縣	長濱鄉	144674	縣立	國小	縣立樟原國小	原住民地區
374	臺東縣	金峰鄉	144676	縣立	國小	縣立嘉蘭國小	原住民地區
375	臺東縣	金峰鄉	144677	縣立	國小	縣立介達國小	原住民地區
376	臺東縣	金峰鄉	144678	縣立	國小	縣立新興國小	原住民地區
377	臺東縣	金峰鄉	144679	縣立	國小	縣立賓茂國小	原住民地區
378	臺東縣	達仁鄉	144680	縣立	國小	縣立安朔國小	原住民地區
379	臺東縣	達仁鄉	144681	縣立	國小	縣立土坂vusam實小	原住民地區
380	臺東縣	達仁鄉	144683	縣立	國小	縣立臺坂國小	原住民地區
381	臺東縣	蘭嶼鄉	144685	縣立	國小	縣立蘭嶼國小	原住民地區

112-114學年度原住民重點學校一覽表

113.1.30

序號	縣市	行政區	學校代碼	設立別	學制	學校名稱	原住民地區
382	臺東縣	蘭嶼鄉	144686	縣立	國小	縣立椰油國小	原住民地區
383	臺東縣	蘭嶼鄉	144687	縣立	國小	縣立東清國小	原住民地區
384	臺東縣	蘭嶼鄉	144688	縣立	國小	縣立朗島國小	原住民地區
385	臺東縣	延平鄉	144690	縣立	國小	縣立武陵國小	原住民地區
386	臺東縣	延平鄉	144692	縣立	國小	縣立鸞山國小	原住民地區
387	臺東縣	延平鄉	144693	縣立	國小	縣立紅葉國小	原住民地區
388	臺東縣	延平鄉	144689	縣立	國小	縣立桃源國小	原住民地區
389	臺東縣	海端鄉	144694	縣立	國小	縣立海端國小	原住民地區
390	臺東縣	海端鄉	144695	縣立	國小	縣立初來國小	原住民地區
391	臺東縣	海端鄉	144696	縣立	國小	縣立崁頂國小	原住民地區
392	臺東縣	海端鄉	144697	縣立	國小	縣立廣原國小	原住民地區
393	臺東縣	海端鄉	144698	縣立	國小	縣立錦屏國小	原住民地區
394	臺東縣	海端鄉	144700	縣立	國小	縣立加拿國小	原住民地區
395	臺東縣	海端鄉	144702	縣立	國小	縣立霧鹿國小	原住民地區
396	臺東縣	臺東市	144502	縣立	國中	縣立東海國中	原住民地區
397	臺東縣	臺東市	144503	縣立	國中	縣立寶桑國中	原住民地區
398	臺東縣	臺東市	144504	縣立	國中	縣立卑南國中	原住民地區
399	臺東縣	臺東市	144505	縣立	國中	縣立豐田國中	原住民地區
400	臺東縣	臺東市	144506	縣立	國中	縣立知本國中	原住民地區
401	臺東縣	鹿野鄉	144508	縣立	國中	縣立鹿野國中	原住民地區
402	臺東縣	鹿野鄉	144509	縣立	國中	縣立瑞源國中	原住民地區
403	臺東縣	關山鎮	144510	縣立	國中	縣立關山國中	原住民地區
404	臺東縣	池上鄉	144511	縣立	國中	縣立池上國中	原住民地區
405	臺東縣	太麻里鄉	144512	縣立	國中	縣立大王國中	原住民地區
406	臺東縣	太麻里鄉	144513	縣立	國中	縣立賓茂國中	原住民地區
407	臺東縣	大武鄉	144514	縣立	國中	縣立大武國中	原住民地區
408	臺東縣	東河鄉	144515	縣立	國中	縣立都蘭國中	原住民地區
409	臺東縣	東河鄉	144516	縣立	國中	縣立泰源國中	原住民地區
410	臺東縣	成功鎮	144517	縣立	國中	縣立新港國中	原住民地區
411	臺東縣	長濱鄉	144518	縣立	國中	縣立長濱國中	原住民地區
412	臺東縣	延平鄉	144519	縣立	國中	縣立桃源國中	原住民地區
413	臺東縣	海端鄉	144520	縣立	國中	縣立海端國中	原住民地區

112-114學年度原住民重點學校一覽表

113.1.30

序號	縣市	行政區	學校代碼	設立別	學制	學校名稱	原住民地區
414	臺東縣	蘭嶼鄉	144322	縣立	高中職	縣立蘭嶼高中(含國中部)	原住民地區
415	臺東縣	臺東市	140301	國立	高中職	國立臺東大學附屬體育高級中學	原住民地區
416	臺東縣	臺東市	141406	私立	高中職	臺東縣私立公東高級工業職業學校	原住民地區
417	臺東縣	臺東市	140401	國立	高中職	國立臺東專科學校附設高職部(含進修學校)	原住民地區
418	臺東縣	臺東市	140405	國立	高中職	國立臺東高級商業職業學校	原住民地區
419	臺東縣	關山鎮	140404	國立	高中職	國立關山高級工商職業學校	原住民地區
420	臺東縣	成功鎮	140408	國立	高中職	國立成功商業水產職業學校	原住民地區

備註：多重學制學校以最高學制計算。

原住民族教育師資修習原住民族文化及多元文化教育 實體研習課程

113 年 5-6 月開課場次表 (113 年 5 月版)

報名時間與方式：自即日起至研習課程日期前三日截止報名，

請自行登入「全國教師在職進修網」，並依該場次招收對象進行報名，

不開放未報名人員參與本研習課程。(※全程參與者，可取得該場次研習時數)

研習報到方式：請參與研習之教師，自行抵達各場次研習地點。

※已於 110 年 7 月至 111 年 7 月期間，完成 4 小時視訊研習課程之教師 (開啟視訊鏡頭之研習課程)，

可直接報名 8 小時實體研習課程場次，並只參與下午實作課程。

全國教師在職進修網 課程代碼	研習日期與時間	授課講師	研習地點	備註
4252220	113/05/04 (六) 08:20-17:00	高元杰 校長	南投縣水里鄉_ 水里國小	
4252246	113/05/04 (六) 08:20-17:00	江儀梅 老師	屏東縣_ 國立屏東大學_ 屏商校區教學二館 北棟 101 教室	
4252239	113/05/18 (六) 08:20-17:00	江儀梅 老師	臺東縣_ 牧心智能發展中心 三樓會議室	
4194731	113/05/22 (三) 13:10-17:00	呂淑美 老師	桃園市_ 大溪國小	僅限桃園市大溪國小 之教師報名參加場次
4252225	113/06/15 (六) 08:20-17:00	高元杰 校長	苗栗縣_ 大南國小	苗栗縣大南國小教師 優先報名參加場次
4252232	113/06/22 (六) 13:10-17:00	高元杰 校長	臺中市_ 平等國小	

規劃中課程

預計研習日期	類型	預計研習地點	備註
113/06/29(六) 08:20-17:00	八小時 實體研習課程	花蓮縣	
113/07/02(二) 08:20-17:00	八小時 實體研習課程	新北市	
113/07/03(三) 08:20-17:00	八小時 實體研習課程	高雄市	
113/07/09(二) 08:20-17:00	八小時 實體研習課程	臺東縣	

※此表若因突發狀況或臨時因素有變動時，將以「國立臺中教育大學原住民族教育及文化研究中心」臉書專頁公告為主。

- 注意事項：1、請參加研習教師，應確保「[全國教師在職進修網](#)」[電子郵件信箱](#)之正確性與可使用性，以利寄送研習課程通知信。
- 2、請參與研習之教師著輕便服裝，並建議自備環保杯及餐具、雨具、防蚊液、防曬用品。

承辦人：王厚仁先生、張育瑄小姐

聯絡電話：04-2218-8199 04-2218-3308

E-mail：houjen@mail.ntcu.edu.tw

指導單位：原住民族委員會、教育部

執行單位：國立臺中教育大學教師教育研究中心